

Comune di Cuorgnè
Città Metropolitana di Torino

Manutenzione straordinaria edifici
scolastici: Scuola Elementare in Loc. Salto
CUP: D75B18003830001

PROGETTO DEFINITIVO - ESECUTIVO

ELABORATO TECNICO DI COPERTURA
(art. 6 DPRG 23/05/2016 n.6/R)

PROGETTISTA

roberta maggio
architetto

Via Maggioletto, 11 - 10010 Barro (TO)
tel. +393358085242 email: robi.maggio@gmail.com

COLLABORAZIONE

Arch. ALESSIA Rolle

Via Parco, 36 - 10073 Cirié (TO)
tel. +393493628356 email: archa.rolle@gmail.com

DATA: Maggio 2019

Scala: varie

E' Mezzo Qualità Edificazione non autorizzata

16.a

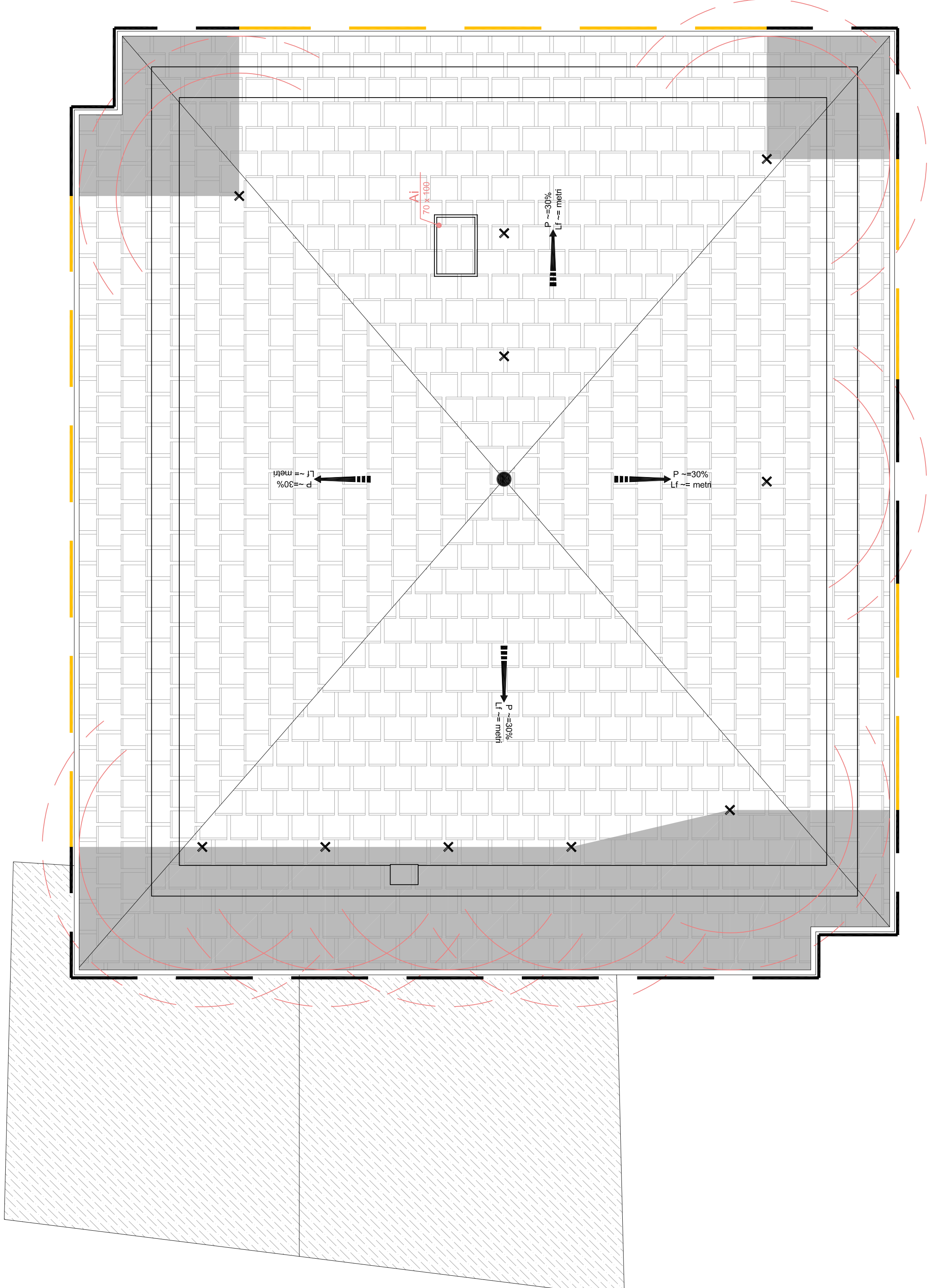

PIANTA COPERTURA
1 : 50

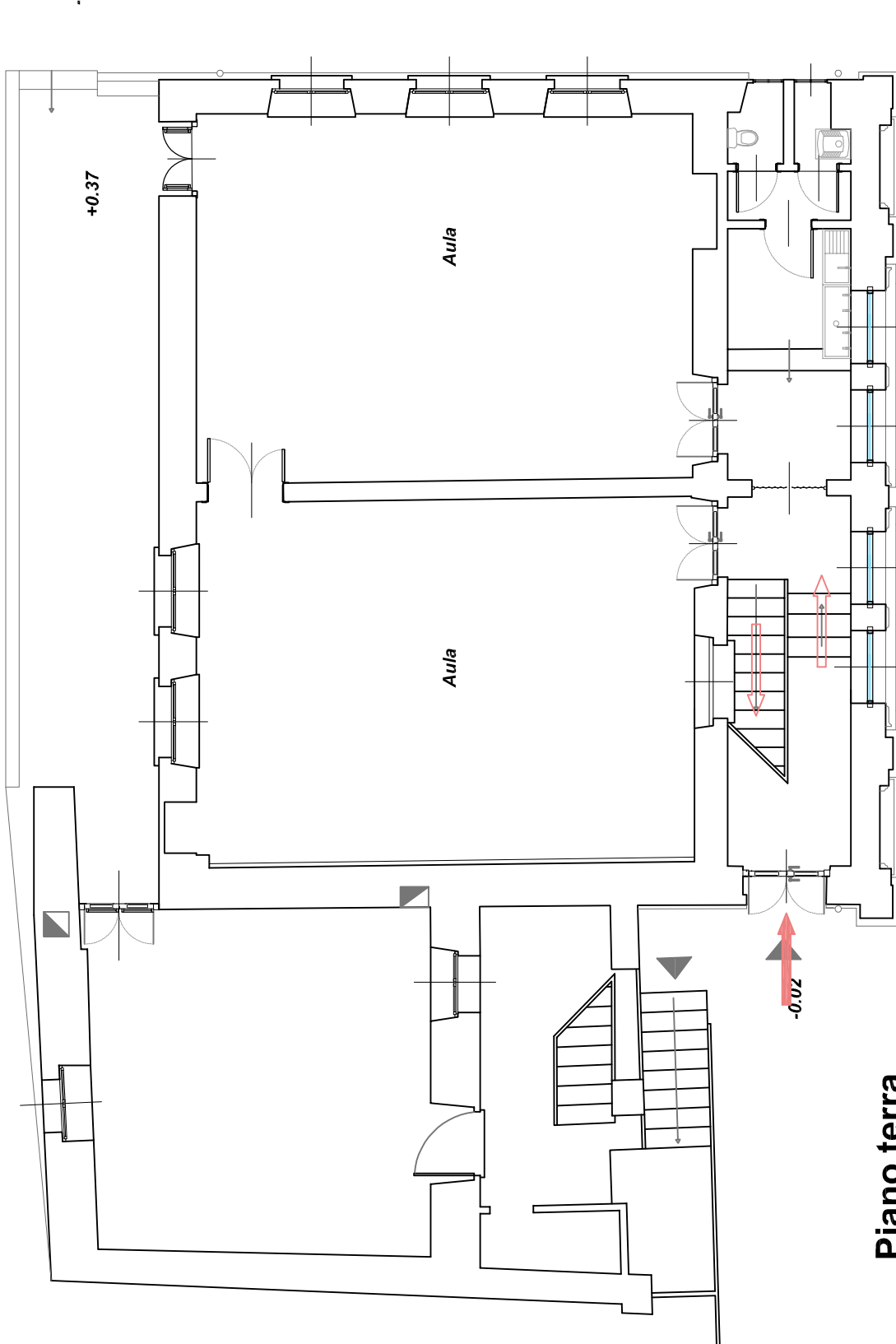
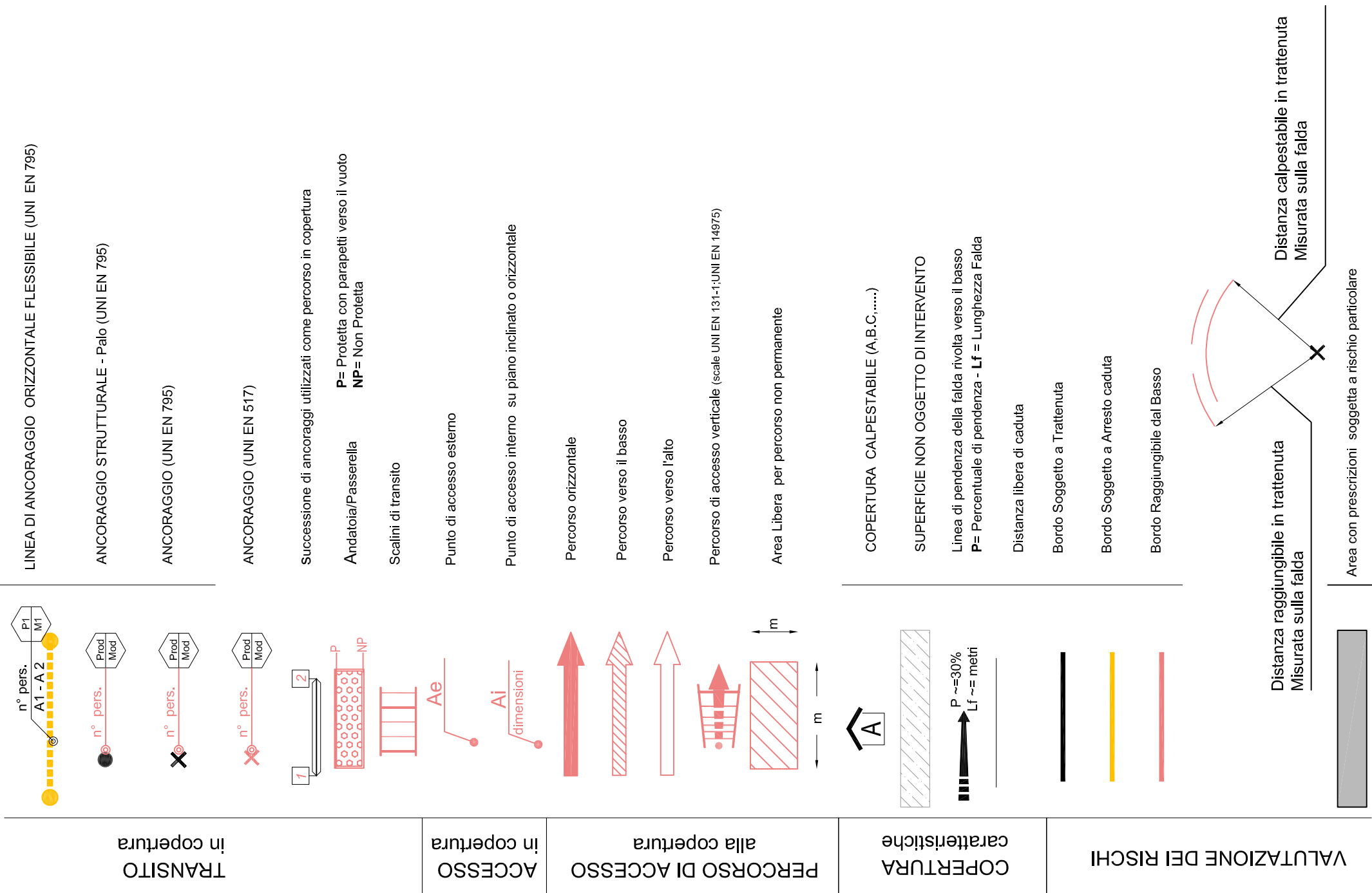

Piano terra
scala 1:100

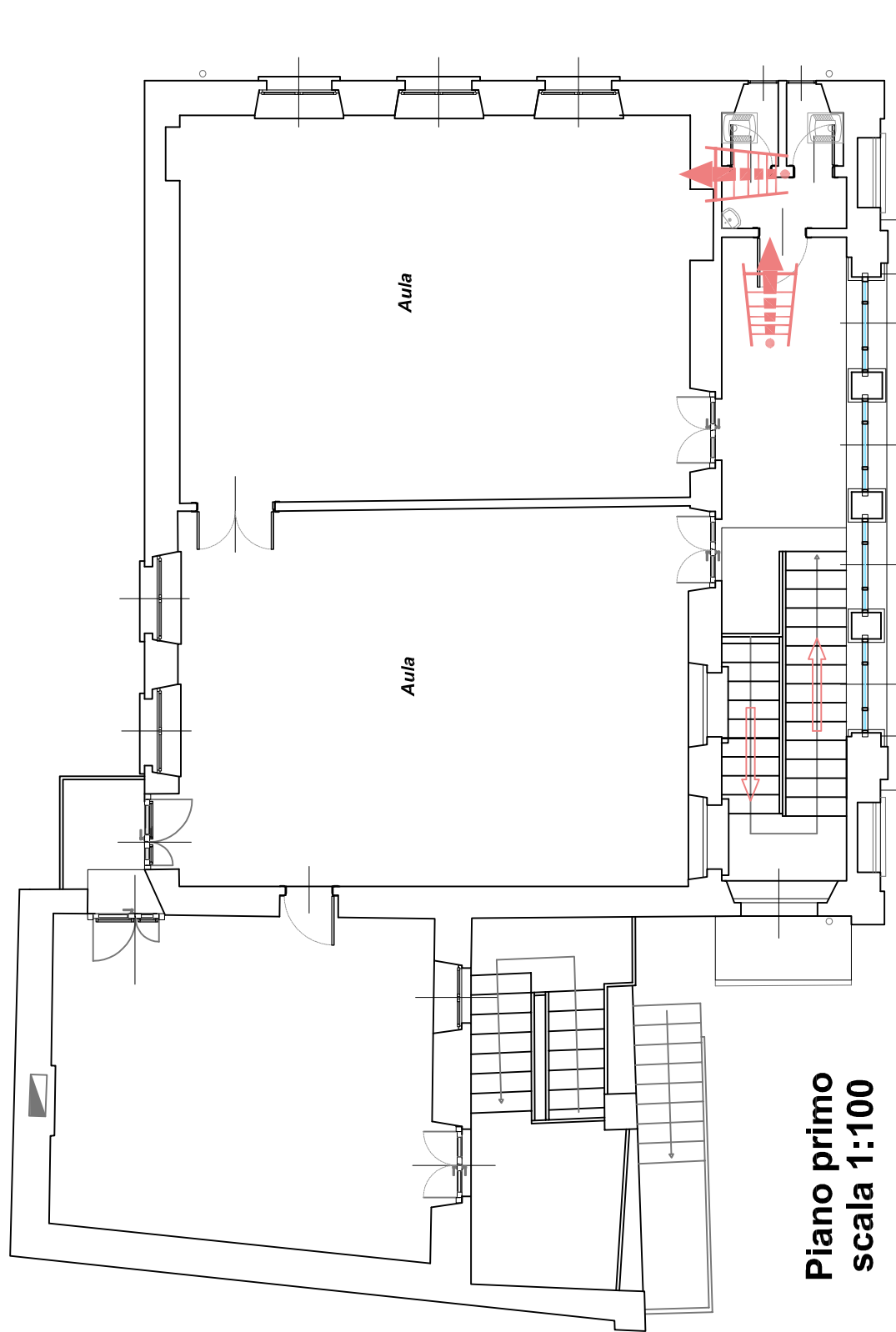

Piano primo
scala 1:100